



# ЕГЭ-2024



Приказ Минпросвещения России,  
Рособрнадзора № 233/552 от 04.04.2023 г.  
«Об утверждении Порядка проведения  
государственной итоговой аттестации  
по образовательным программам среднего  
общего образования»



**Единый государственный экзамен (ЕГЭ) – это основная форма государственной (итоговой) аттестации выпускников школ Российской Федерации.**

ЕГЭ проводится во всех субъектах Российской Федерации.

### ***Особенности ЕГЭ***

- **единые правила проведения**
- **единое расписание**
- **использование заданий стандартизированной формы (КИМ)**
- **использование специальных бланков для оформления ответов на задания**
- **проведение письменно на русском языке (за исключением ЕГЭ по иностранным языкам)**

# Список предметов для сдачи ЕГЭ



- Русский язык
- Математика
- Физика
- Химия
- История
- Обществознание
- Информатика
- Биология
- Английский язык
- Немецкий язык
- Французский язык
- Испанский язык
- Китайский язык
- Литература
- География

К ЕГЭ **допускаются:**

**— обучающиеся**, не имеющие академической задолженности, в том числе за итоговое **сочинение (изложение)**, и в полном объеме выполнившие учебный план или индивидуальный учебный план (имеющие годовые отметки по всем учебным предметам учебного плана за каждый год обучения по образовательной программе среднего общего образования не ниже удовлетворительных) — участники ГИА.

*К ГИА по учебным предметам, освоение которых завершилось ранее, допускаются обучающиеся X-XI(XII) классов, имеющие годовые отметки не ниже удовлетворительных по всем учебным предметам учебного плана за предпоследний год обучения.*

**— выпускники прошлых лет.**

**обучающие по образовательным программам среднего профессионального образования**, прошедшие программу среднего общего образования.



Все, кто сдает **профильную** математику на ЕГЭ, могут не идти **на базовую**.

Если в вузе среди перечня необходимых предметов ЕГЭ указана математика, она всегда профильная. Поступить в вуз с базовой математикой **невозможно** — вузы не принимают баллы по этому предмету. Этот экзамен нужен только для получения аттестата. Почитайте про [новые правила приема в вузы в 2023](#) и [даты приема в вузы в 2023](#).



## ПОЛУЧЕНИЕ АТТЕСТАТА О СРЕДНЕМ ОБЩЕМ ОБРАЗОВАНИИ:

Выпускникам, не допущенным к государственной (итоговой) аттестации, не прошедшим государственную (итоговую) аттестацию в установленные сроки или получившим неудовлетворительные результаты на обязательных экзаменах по русскому языку и математике, либо получившим повторно неудовлетворительный результат по одному из этих предметов в дополнительные сроки, выдается справка об обучении в образовательном учреждении по установленной форме.



# РЕГИСТРАЦИЯ НА ЕГЭ

Для участия в ЕГЭ обучающемуся необходимо в СРОК ДО **1 ФЕВРАЛЯ 2024** ГОДА подать заявление на участие в ЕГЭ с указанием предметов, которые выпускник собирается сдавать .





# ИТОГОВОЕ СОЧИНЕНИЕ:

**Цель:** допуск к ГИА

**Форма:** сочинение или изложение

**Результат:** зачет или незачет

**Дата проведения:** **6 декабря 2023(среда)**

**Время написания:** 235 минут = 3 часа 55 минут

**Начало сочинения:** 10:00

**Дополнительные сроки:** **февраля и апрель 2024 года**

Регистрация В 2023-2024 учебном году выпускникам важно не пропустить периоды, официально отведенные для подачи заявления на основные этапы ГИА-11.

Заявление Даты на итоговое сочинение до 21.11.23 на сдачу ЕГЭ 01.12.23 – 01.02.24

Учтите, что заявление на участие в декабрьском сочинении необходимо подать заблаговременно. Прием заканчивается за 2 недели до даты проведения испытания-допуска...

# Структура закрытого банка тем ИТОВОГО СОЧИНЕНИЯ

- **1. Духовно-нравственные ориентиры в жизни человека**
  1. Внутренний мир человека и его личностные качества
  2. Отношение человека к другому человеку (окружению), нравственные идеалы и выбор между добром и злом
  3. Познание человеком самого себя
  4. Свобода человека и ее ограничения
- **2. Семья, общество, Отечество в жизни человека**
  1. Семья, род; семейные ценности и традиции
  2. Человек и общество
  3. Родина, государство, гражданская позиция человека
- **3. Природа и культура в жизни человека**
  1. Природа и человек
  2. Наука и человек
  3. Искусство и человек
  4. Язык и языковая личность

# Требования к сочинению

- 1.Объём итогового сочинения (не менее **250 !!!** слов)
- 2.Самостоятельность написания итогового сочинения



# Сочинение оценивается по пяти критериям

- **соответствие теме;**
- **аргументация, привлечение литературного материала;**
- **композиция;**
- **качество письменной речи;**
- **грамотность.**



# Возможные требования вуза

**1) объем – от 350 слов**

**2) опора не только на литературный материал, но и на произведения других видов искусства или на исторические факты**

**3) оригинальность**





**К прохождению ГИА  
допускаются учащиеся, не  
имеющие академической  
задолженности по всем  
предметам**





# РЕГИСТРАЦИЯ НА ЕГЭ

Для участия в ЕГЭ обучающемуся необходимо в СРОК ДО **1 ФЕВРАЛЯ 2023** ГОДА подать заявление на участие в ЕГЭ с указанием предметов, которые выпускник собирается сдавать .



# Основные правила

В 2024 году расписание ЕГЭ будет включать в себя традиционно три периода:

Периоды	Периоды
Досрочный этап	с 18 марта по 12 апреля 2024 года
Основной этап	с 26 мая по 1 июля 2024 года
Дополнительный этап	первая половина сентября 2024 года

Обратите внимание, что распределяя даты ЕГЭ в 2024 году, сотрудники Рособрнадзора учитывают праздничные и нерабочие дни, установленные постановлением правительства РФ.

Предлагаем скачать пустой календарь выпускника 2024 года, чтобы в будущем отметить на нем важные именно для вас даты экзаменов.

# Итоговые отметки в аттестат



1 пол. 10 кл.	2 пол. 10 кл.	Год		1 пол. 11 кл.	2 пол. 11 кл.	Год	Итого	Средний балл	Отметка в аттестат
3	3	3		4	4	4	21	3,5	4



**Минимальное количество баллов,  
подтверждающее освоение образовательной  
программы среднего общего образования**

<b>Предмет</b>	<b>Количество баллов</b>
<b>Русский язык</b>	<b>24</b>
<b>Математика (профиль)</b>	<b>27</b>
<b>Математика (база)</b>	<b>3 балла по пятибалльной шкале</b>



**Математика +  
русский язык =**





## МЕДАЛЬ «За особые успехи в учении»



# Итоговые отметки в аттестат



1 пол. 10 кл.	2 пол. 10 кл.	Год		1 пол. 11 кл.	2 пол. 11 кл.	Год	Итого	Средний балл	Отметка в аттестат
<b>3</b>	<b>3</b>	<b>3</b>		<b>3</b>	<b>4</b>	<b>4</b>	<b>20</b>	<b>3,3</b>	<b>3</b>

# Получение аттестата особого образца:

- Для получения аттестата особого образца результат ЕГЭ по обязательным предметам не ниже 70 баллов (если сдавать только обязательные предметы – не менее 70 баллов по русскому и 5 баллов по математике базового уровня).
- С 1 сентября 2023 года  
Медаль «За особые успехи в учении» I степени- итоговые отметки «отлично» по всем учебным предметам  
Медаль «За особые успехи в учении» II степени- не более 2 итоговых отметок успеваемости «хорошо» по всем учебным предметам



**Минимальное количество баллов, необходимое  
для поступления на обучение в вуз**

<b>Предмет</b>	<b>Количество баллов</b>
Русский язык	36
Математика (профиль)	27
Физика, химия, биология	36
Информатика	40
История, литература	32
География	37
Иностранный язык	22
Обществознание	42



# Длительность экзаменов:

- Русский язык 3 ч. 30 мин.
- Математика (база) 3 ч. 00 мин.
- Математика (профиль) 3 ч. 55 мин.
- Обществознание 3 ч. 30 мин.
- Информатика 3 ч. 55 мин.
- История 3 ч. 30 мин.
- Физика 3 ч. 55 мин.
- Химия 3 ч. 30 мин.
- Биология 3 ч. 55 мин.
- География 3 ч. 00 мин.
- Литература 3 ч. 55 мин.
- Ин. языки 3 ч. 10 мин.+ 17 мин.

Предмет	Проходной балл Минобрнауки
Русский язык	40
Математика (профиль)	39
Обществознание	45
Химия	39
География	40
Биология	39
Иностранные языки	30
Китайский язык	30
Литература	40
История	35
Физика	39
Информатика	44



## Требования к пунктам проведения экзаменов



ППЭ оборудуется  
переносными металлоискателями

По медицинским показаниям  
(при предъявлении  
подтверждающего документа)  
участник ЕĢЭ может быть  
освобожден от проверки с  
использованием металлоискателя

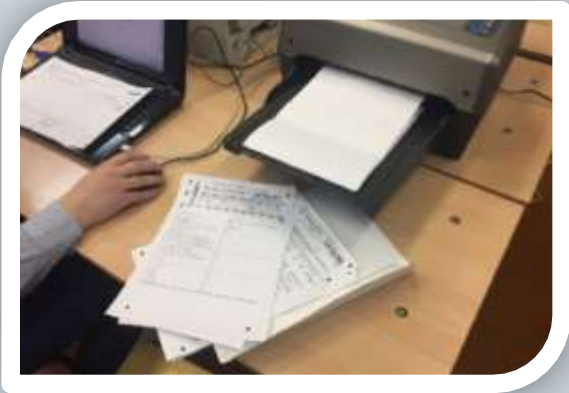



Допускается использование участником экзаменов следующих средств обучения и воспитания по соответствующим учебным предметам:

- **по математике** – линейка, не содержащая справочной информации (далее – линейка), для построения чертежей и рисунков;
- **по физике** – линейка для построения графиков, оптических и электрических схем; непрограммируемый калькулятор, обеспечивающий выполнение арифметических вычислений (сложение, вычитание, умножение, деление, извлечение корня) и вычисление тригонометрических функций ( $\sin$ ,  $\cos$ ,  $\text{tg}$ ,  $\text{ctg}$ ,  $\arcsin$ ,  $\arccos$ ,  $\text{arctg}$ ), а также не осуществляющий функций средства связи, хранилища базы данных и не имеющий доступ к сетям передачи данных (в том числе к информационно-телекоммуникационной сети «Интернет») (далее – непрограммируемый калькулятор);
- **по химии** – непрограммируемый калькулятор; периодическая система химических элементов Д.И. Менделеева; таблица растворимости солей, кислот и оснований в воде; электрохимический ряд напряжений металлов;

# Использовать на экзамене запрещено :

## **Категорически запрещено приносить в класс на экзамен**

- средства связи
- электронно-вычислительную технику, фото-, аудио-и видеоаппаратуру
- справочные материалы и письменные заметки
- уведомление о регистрации на экзамены

## **На ЕГЭ запрещается**

- пересаживаться
- выносить из аудитории экзаменационные материалы и письменные заметки
- фотографировать экзаменационные материалы
- разговаривать между собой
- обмениваться любыми материалами и предметами с другими участниками ЕГЭ
- выходить из аудитории без сопровождения.



## ***Неудовлетворительный результат***

Если участник ЕГЭ получит результат ниже установленного минимального количества баллов по одному из обязательных учебных предметов, он имеет право на повторную сдачу в дополнительные сроки, предусмотренные единым расписанием. Если выпускник не получит в текущем году свидетельства о результатах ЕГЭ, вместо аттестата ему должна быть выдана справка об обучении в школе. В случае, если участник ЕГЭ не получает минимального количества баллов ЕГЭ по предметам, которые он выбрал, пересдача экзамена для таких участников ЕГЭ предусмотрена только через год.



**Лица, допустившие нарушение  
устанавливаемого порядка  
проведения ГИА,**

**удаляются с экзамена!**

**Пересдача возможна**

**ТОЛЬКО через год!**





*К повторной сдаче ЕГЭ в текущем году не допускаю*

- Участники ЕГЭ не явившиеся на экзамен без уважительной причины;
- Участники ЕГЭ, результаты которых были отменены ГЭК в связи с выявлением фактов нарушения участником ЕГЭ установленного порядка проведения ЕГЭ

# Прием и рассмотрение апелляций



О нарушении  
установленного  
Порядка проведения  
экзамена

В день проведения экзамена по  
соответствующему предмету, не  
покидая ППЭ  
**(руководителю ППЭ)!!!!**

О несогласии с  
выставленными  
баллами

В течение двух рабочих дней  
после официального  
объявления результатов ГИА по  
соответствующему предмету  
**(директору школы)!!!!**



## САЙТЫ В ПОМОЩЬ

**fipi.ru** - Федеральный институт педагогических измерений

**ege.edu.ru** - Официальный информационный портал ЕГЭ

**obrnadzor.gov.ru** - Федеральная служба по надзору в сфере образования и науки

**www.rustest.ru** - Официальный сайт Федерального центра Тестирования

**mon.gov.ru** - Министерство образования и науки Российской Федерации

# «Роль родителей и их практическая помощь при подготовке к ЕГЭ»



Почему выпускники так волнуются? Сомнение в полноте и прочности знаний. Стресс ответственности перед родителями и школой. Сомнение в собственных способностях. Психофизические и личностные особенности: тревожность, застенчивость, неуверенность в себе.

**Психологическая поддержка** – один из важнейших факторов, определяющих успешность ребенка в сдаче экзамена. Поддержка основана на вере в прирожденную способность личности преодолевать жизненные трудности при поддержке тех, кого она считает значимыми для себя.

Чтобы показать веру в ребенка, родитель должен иметь мужество и желание сделать следующее: Забыть о прошлых неудачах ребенка; Помочь ребенку обрести уверенность в том, что он справится с данной задачей; Помнить о прошлых удачах и возвращаться к ним, а не к ошибкам.



## «Роль родителей и их практическая помощь при подготовке к ЕГЭ»

Советы родителям: не повышайте тревожность ребенка накануне экзаменов - это может отрицательно сказаться на результате тестирования. Ребенку всегда передается волнение родителей, и если взрослые в ответственный момент могут справиться со своими эмоциями, то ребенок в силу возрастных особенностей может эмоционально "сорваться".

Подбадривайте детей, хвалите их за то, что они делают хорошо. Повышайте их уверенность в себе, так как чем больше ребенок боится неудачи, тем более вероятности допущения ошибок

Наблюдайте за самочувствием ребенка, никто, кроме Вас, не сможет вовремя заметить и предотвратить ухудшение состояния ребенка, связанное с переутомлением  
Советы родителям:

Контролируйте режим подготовки ребенка, не допускайте перегрузок, объясните ему, что он обязательно должен чередовать занятия с отдыхом Обеспечьте дома удобное место для занятий, проследите, чтобы никто из домашних не мешал.



## «Роль родителей и их практическая помощь при подготовке к ЕГЭ»

обратите внимание на питание ребенка: во время интенсивного умственного напряжения ему необходима питательная и разнообразная пища и сбалансированный комплекс витаминов. Такие продукты, как рыба, творог, орехи, курага и т.д. стимулируют работу головного мозга

Советы родителям в период сдачи экзаменов : Накануне экзамена обеспечьте ребенку полноценный отдых , он должен отдохнуть и как следует выспаться. Практика показывает: переедание непосредственно перед экзаменом тормозит умственную активность .

С утра перед экзаменом дайте ребенку шоколадку . Дайте ребенку с собой воды . Нельзя давать успокоительные таблетки. Советы родителям в период сдачи экзаменов:

Будьте уверены в успехе! Откажитесь от критики после экзамена. При любом исходе ребенку нужна ваша поддержка. Внушайте ему мысль, что количество баллов не является совершенным измерением его возможностей.



# «Роль родителей и их практическая помощь при подготовке к ЕГЭ»



Успешной сдачи экзаменов! Каждый, кто, сдает экзамены, независимо от их результата, постигает самую важную в жизни науку – умение не сдаваться в трудной ситуации, а провалившись - вдохнуть полной грудью и идти дальше.

# Результаты ЕГЭ

[WWW.GOSUSLUGI.RU](http://WWW.GOSUSLUGI.RU)

